

PLANTA ESTRUCTURAL DE FUNDACIONES
ADMINISTRACION
ESCALA: 1:50

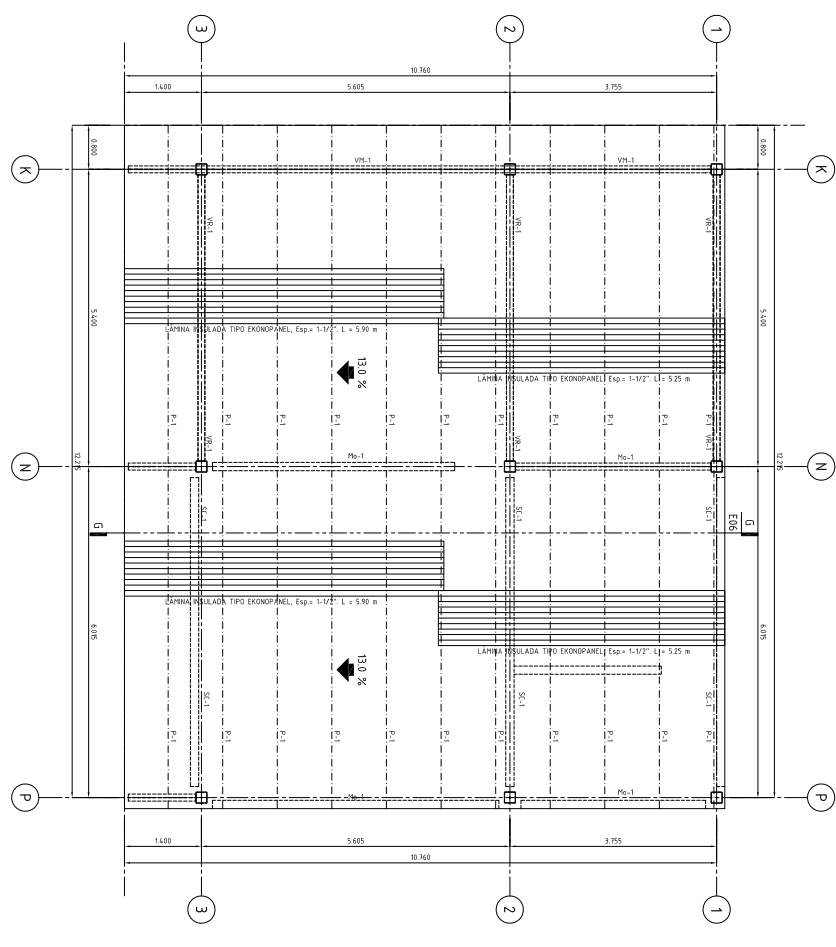

PLANTA ESTRUCTURAL DE TECHOS
ADMINISTRACION
ESCALA: 1:50

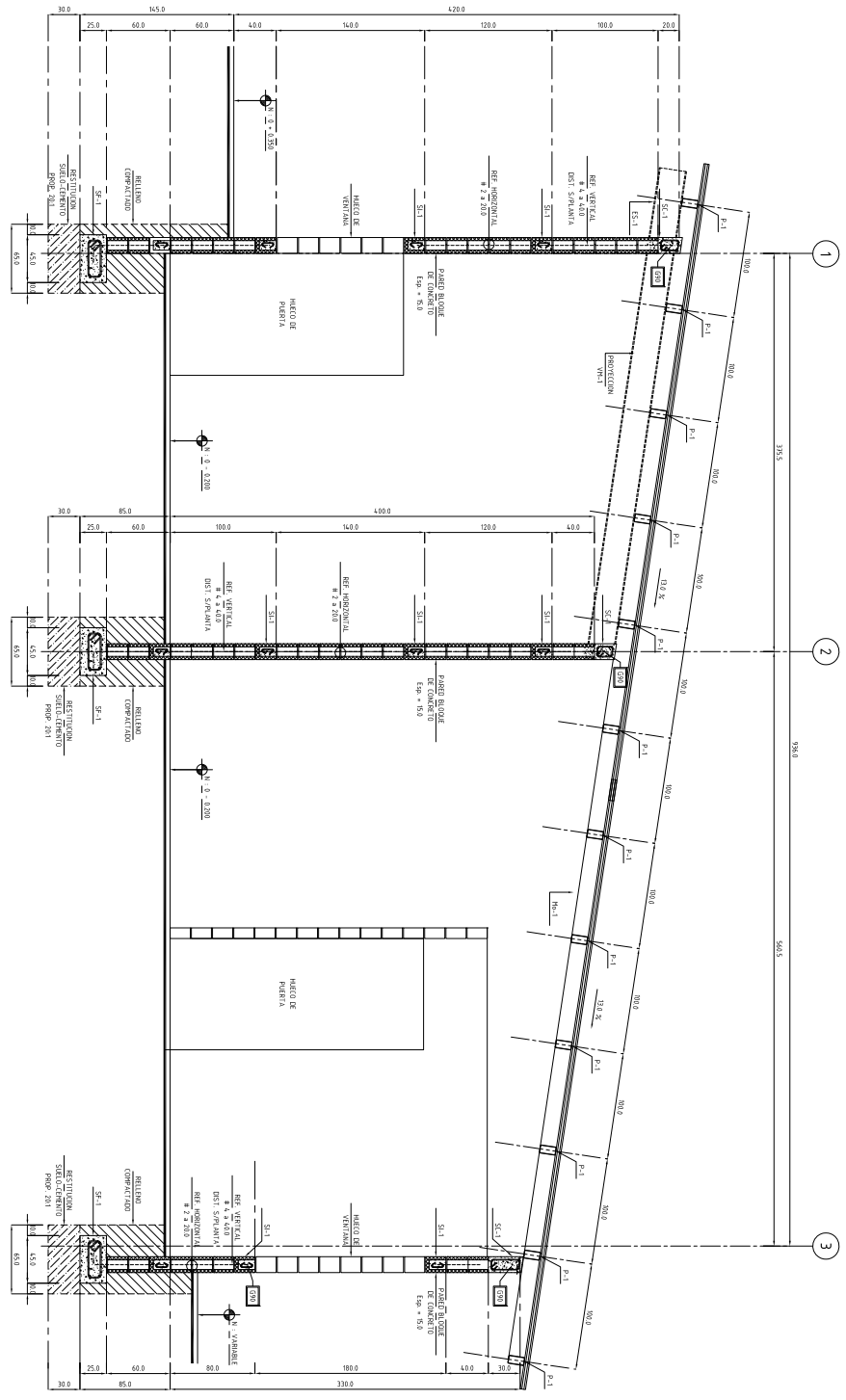

SECCION TRANSVERSAL ESTRUCTURAL
ESCALA: 1:25

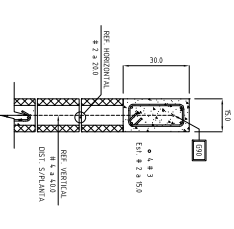

SOLERA DE CORONA "SC-1"
ESCALA: 1:35

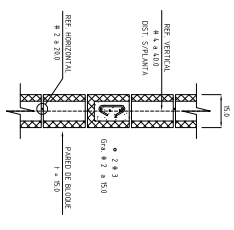

SOLERA INTERMEDIA "SI-1"
ESCALA: 1:35

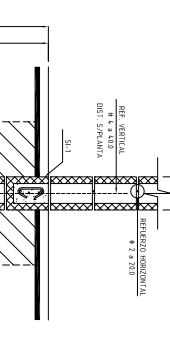

SOLERA DE FUNDACION "SF-1"
ESCALA: 1:35

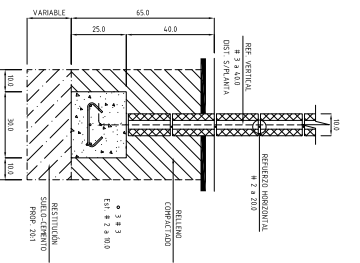

SOLERA DE FUNDACION "SF-2"
ESCALA: 1:35

PROYECTO:	COMPLEJO EDUCACIONAL		
PRESENTA:	 Chocomasajelo		
PROYECTADO:	CENTRAL AMERICA FOUNDATION FOR RURAL EDUCATIONAL DEVELOPMENT (CAFRED)		
UBICACION:	CANTON SAN ANTONIO ABAJO CASERIO EL GUERRERO MUNICIPIO DE JUJUTLA, AHUACHAPAN EL SALVADOR, CENTRO AMERICA		
AREA DEL TERRENO:	2,800.04 M ²	AREA A CONSTRUIR:	1,524.37 M ²
ESPECIALISTAS:	ING. JOSE EDWIN PARADA		
INGENIERIA ELECTRICA:	ING. JOSE ROBERTO PAREDES		
INGENIERIA MECANICA:			
COMENTARIO:	PLANTAS Y SECCIONES ESTRUCTURALES DE ADMINISTRACION Y DETALLES ESTRUCTURALES		
PROYECTO:	TEC. EDUARDO SOTOZA		
FECHA:	ENERO 2015		
ESCALA:	VER INDIC.		
INDICADOS:	E-06		

INGENIEROS & ARQUITECTOS, S.A.