

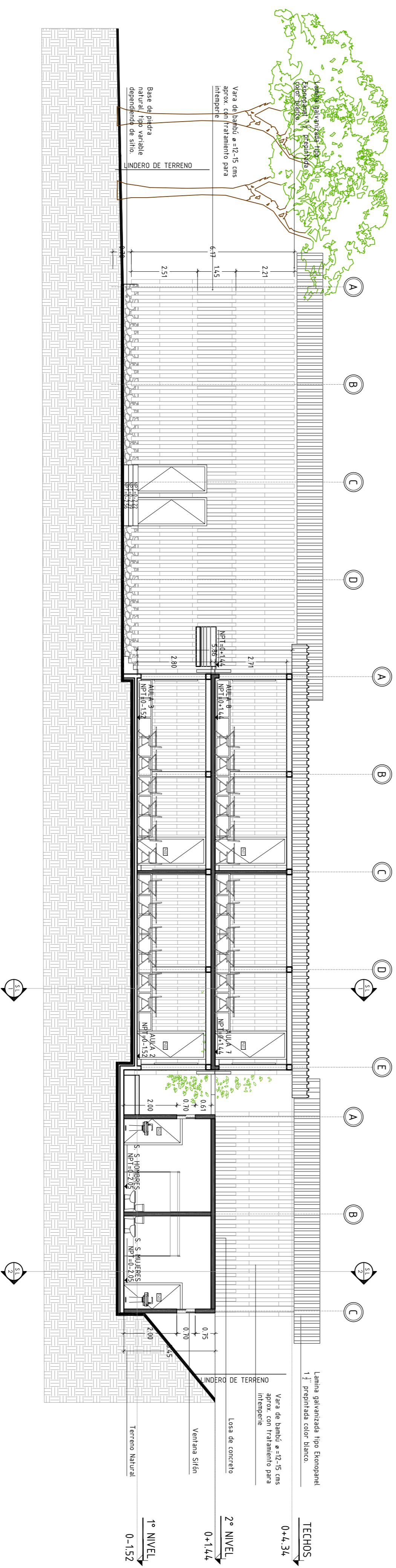

SECCIÓN TRANSVERSAL - 1

ESCALA . 1 : 100



SECCIÓN TRANSVERSAL - 2

ESCALA . 1 : 100

PROYECTO:
COMPLEJO EDUCACIONAL

PRESENTA:

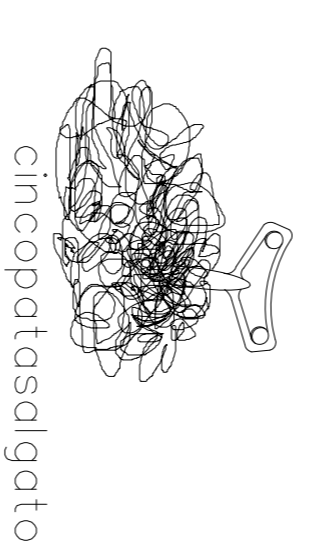

cincopotasalgotato

PROPIETARIO:
INSTITUTO AMERICANO FUNDACION PARA EL DESARROLLO EDUCACIONAL Y CULTURAL (IACRED)

Ubicación: CANTÓN SAN ANTONIO ABAJO, CASERIO EL QUIRABACHO, MUNICIPIO DE JULUITLA, DEPARTAMENTO DE AHUACHAPÁN, REPÚBLICA DE EL SALVADOR, CENTROAMÉRICA

Área del terreno: 2,160.04 m² Área a construir: 1,524.37m²

ESPECIALISTAS

ARQUITECTURA
ARQ. JOSÉ ROBERTO PAREDES

INGENIERIA
ESTRUCTURAL

INGENIERIA
ELECTRICA

INGENIERIA
HIDRAULICA

CONTENIDO:
SECCIÓN TRANSVERSAL - 1
SECCIÓN TRANSVERSAL - 2

DIBUJO:
ARA. KRISSA MENDOZA

APROBADO:

FECHA:
SEPTIEMBRE / 2014

ESCALA
INDICADAS

NUMERACION
PÁGINA
A-06